

# Tanzworkshop des CIV-BaWü 21.05.2022, Jugendherberge Stuttgart

## TANZI! VOR ALLEM AUS DER REIHE

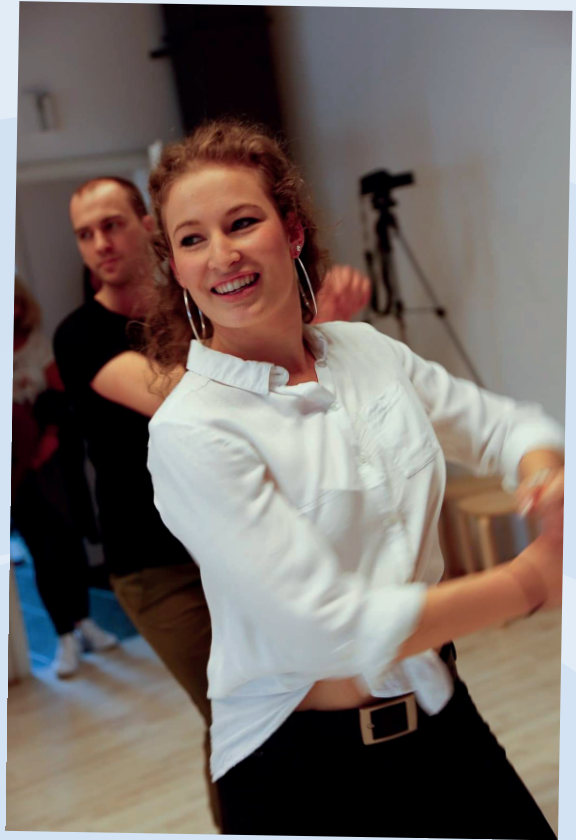

... in diesem Workshop tanzen wir jedoch **IN** der Reihe

oder hintereinander

oder nebeneinander

oder durcheinander

Hauptsache **MITEINANDER!**

Schritt für Schritt probieren wir einfache  
Choreografien als Gruppe (kein Paartanz).

Und mal schauen, was am Ende dabei herauskommt?

Lassen wir uns überraschen.

**Referentin:**

Katharina Simmel,  
TANZ ES! Esslingen

**Seminarort:**

Internationale Jugendherberge Stuttgart  
Haußmannstraße 27, 70188 Stuttgart

**Zeit:**

21. Mai, 10:00-16:00 Uhr

**Kosten:**

(einschl. Mittagessen)

- CIV-BaWü- und DCIG-Mitglieder: 25 EUR
- Nichtmitglieder: 50 EUR

(Anreisekosten sind **selbst** zu tragen)

Da bei einer Absage Kosten entstehen, müssen folgende Gebühren erhoben werden, sofern keine Warteliste vorliegt:

- bei weniger als 14 Tagen vor Beginn  
30 % des Teilnahmebeitrages
- bei weniger als 7 Tagen vor Beginn  
50 % des Teilnahmebeitrages

**Anmeldeschluss:**

24.04.2022

**Anmeldung:**

Geschäftsstelle Stuttgart  
Kernerstraße 45  
70182 Stuttgart  
E-Mail: [anmeldung@civ-bawue.de](mailto:anmeldung@civ-bawue.de)  
Fax: 0711 24865626  
[www.civ-bawue.de/anmeldung-tanzen](http://www.civ-bawue.de/anmeldung-tanzen)

**Veranstalter:**

CIV-BaWü e. V. · Geschäftsstelle Stuttgart

**Bankdaten:**

CIV-BaWü e. V. · Sparkasse Hochrhein  
IBAN: DE04 6845 2290 0077 0003 54  
BIC: SKHRDE6WXXX

**Buchungstext:** Name + Tanzworkshop 2022

**Wegbeschreibung:**

**Ab Stuttgart Hauptbahnhof zu Fuß:**

Die Jugendherberge ist für Ortskundige in gut 15 Minuten vom Hauptbahnhof aus zu Fuß erreichbar. Bitte beachten Sie, dass sich die Wegführung aufgrund der Bauarbeiten für Stuttgart 21 immer wieder ändert. Zudem müssen gut 350 Treppenstufen und 100 Höhenmeter überwunden werden.

**Anfahrt mit dem öffentlichen Nahverkehr:**

**Ab Stuttgart-Hauptbahnhof mit der Stadtbahn**

Mit der Stadtbahn-Linie U15 (Fahrtrichtung: „Ruhbank/Fernsehturm“ bzw. „Heumaden“) bis zur Haltestelle „Eugensplatz (Jugendherberge)“. Hier überqueren Sie die Straße und folgen den Schienen etwa 100 Meter den Berg hinauf. Nun geht es leicht links in die Haußmannstraße und nach weiteren 50 Metern befindet sich links der Haupteingang.

**Ab Schlossplatz mit dem Bus**

Bus Linie 42 (Fahrtrichtung: „Erwin-Schöttle-Platz“) bis Haltestelle „Eugensplatz (Jugendherberge)“. Weiterer Weg siehe „Anreise mit der Stadtbahn“.

**Anfahrt mit dem PKW**

Achtung: Es gibt keine eigenen Parkplätze!

**Übernachtung von Freitag auf Samstag:**

Sofern in der Jugendherberge genügend Plätze frei sind, besteht die Möglichkeit bereits am Abend vorher anzureisen und – auf eigene Kosten – dort zu übernachten. Bitte wenden Sie sich bei Interesse frühzeitig an die Geschäftsstelle!

**Anmeldung zum Tanzworkshop 2022**

- Ich nehme am Workshop teil  
 Ich bin Mitglied (CIV-BaWü e. V., DCIG)     Nichtmitglied

Name: \_\_\_\_\_

Anschrift: \_\_\_\_\_

E-Mail: \_\_\_\_\_

Datum: \_\_\_\_\_ Unterschrift: \_\_\_\_\_